あわら市
Awara Commerce News
商工会だより
2010.1
No.40

発行・編集
あわら市商工会事務局（本所）
〒919-0621　福井県あわら市市姫一丁目9-21
TEL：0776-73-0248　FAX：0776-73-7145
あわら市商工会事務局（支所）
〒910-4103　福井県あわら市二面２丁目701
TEL：0776-78-6311　FAX：0776-78-7801

新年のご挨拶

あわら市商工会 会長　丸子　要

新年あけましてめでとうございます。

皆様には健やかに２０１０年の新春をお迎えのことをお慶び申し上げます。

プレミアム商品券販売

昨年中は商工会の事業運営につきまして、暖かいご理解とご支援を賜り厚くお礼申し上げます。

さて、昨年を顧みますと、わが国の経済は依然として景気低迷に遭遇しており、個人消費や設備投資の減退等需要低迷が続き、我々中小業者にとって厳しい年でありました。

このような中、商工会といたしましては３月にプレミアム商品券の発行、続いて９月にはあわら元気フェアーのスタンプラリー等を実施し消費拡大を図りました。

本年は、このような厳しい状況の時代こそ商工会が一丸となって中小企業特有の創造性を十二分に活かし地域振興はもとより商工業の振興発展のため巡回指導を重点に、経営革新、経営支援等各種事業のより一層の充実を図ってまいります。

特に、まちづくりの活性化のため農業者、商業者、工業者が連携して事業を実施する農商工連携、空き店舗の活用等街の活性化事業の更なる推進と充実を図る所存でございます。

商工会は、地域の皆様から期待される商工会として更なる発展を目指し、役職員一体となって全う致す所存でございますので、今後共商工業の振興にご協力、ご支援を賜りますとともに、益々のご健勝とご発展をご祈念申し上げ、念頭のご挨拶と致します。

スタンプラリー抽選会

商工フェスタ

本陣飾り物展示

新年あけまして
おめでとうございます。

本年もご支援・ご鞭撻の程よろしくお願い申し上げます。

あわら市商工会役員一同

平成21年度　永年勤続優良従業員表彰式典

永年勤続者 ２３名を表彰

去る11月２３日(勤労感謝の日)、あわら市商工会主催による永年勤続優良従業員表彰式典が、あわら市商工会館において盛大に挙行されました。

式典は、橋本市長、丸谷市議会議長、笹岡県議会議員らの来賓をはじめ、被表彰者の事業主や商工会役員らが多数見守る中、あわら市内の12企業から推薦を受けた２３名の方に、１０年・２０年・３０年の表彰区分に従って、丸子会長から表彰状と記念品が手渡されました。また、３０年以上の勤続者には、橋本市長からも市長表彰の表彰状と記念品が贈られました。

最後に被表彰者２３名を代表して、本多直樹氏（小林化工㈱）が謝辞を述べて、式典は終了しました。
被表彰者は右記の通り。

賞状を受け取る受賞者

永年勤続表彰者

１０年表彰の部		（敬称略）
氏　名	事業所名	勤続年数
戸田　力	久野印刷㈱	10年９ヶ月
吉田　朗	小林化工㈱	10年６ヶ月
黒崎　恵美	小林化工㈱	10年６ヶ月
倉田　隆枝	小林化工㈱	10年６ヶ月
桑野　潔	㈱金津相互タクシー	10年２ヶ月
堀江　佳孝	㈱グリーンモータース	15年６ヶ月
奥中　喜美子	㈲奉仕堂	16年10ヶ月
山田　清次	㈲上村商店	10年０ヶ月
白井　吉男	小林建材運輸㈲	17年４ヶ月
酒田　厚子	医療法人泉壽会　加納外科病院	10年０ヶ月
小野田　理恵	医療法人泉壽会　加納外科病院	10年５ヶ月

２０年表彰の部		
戸田　勝盛	㈱土田	20年６ヶ月
長谷川　博子	㈱共栄電子	20年１ヶ月
北村　絹子	㈲奉仕堂	20年０ヵ月
奥中　曜子	㈲奉仕堂	20年９ヵ月
縫田　建一	㈲上村商店	20年３ヵ月

３０年表彰の部		
本多　直樹	小林化工㈱	30年７ヶ月
小川　洋子	小林化工㈱	30年７ヶ月
寺前　順也	小林化工㈱	30年４ヶ月
原　正典	㈱笹岡工業所	30年１ヶ月
伊藤　清春	㈱堀川運輸	30年０ヶ月
柳川　恵子	㈲奉仕堂	32年６ヶ月
奥中　裕三	㈲奉仕堂	32年６ヶ月

ホームページ作成講習会

商工会では２月５日（金）にホームページ作成講習会を開催致します。

企業や商品などの情報を、Ｗｅｂ上の入力画面から簡単に更新することができ HTML タグなど専門的な知識が無くても

簡単にホームページが**作れます。**

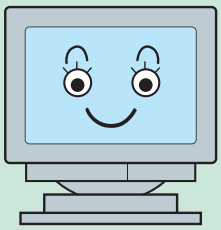

※商工会 100 万人ネットワーク SHIFT を利用したホームページを作成します。
※発信した情報は、商工会サイトを通じて、複数の Web 上で公開されたりしますので、検索エンジン対策にも有効活用できます。
※導入・運用は無料！導入・運用の費用やサーバー保守の手間がかかりません。

記

と　き	2月5日（金）　14：00～17：00
ところ	あわら市商工会　本所
受講料	1,000 円（テキスト代込）
対象者	商工会会員
定　員	申込順で１０名とさせていただきます
お申込	商工会本所　TEL　73－0248 支所　TEL　78－6311まで

この機会に是非、自社ホームページを開設してください。
ご参加お待ちしております。

異業種交流会のご案内

参加企業を中心として、行政、議会、金融機関、商工会が一同に会し、それぞれの企業が持つ独自のノウハウ、技術、アイデア等に関して企業間の情報交換を行います。

日　時　平成２２年２月１０日（水）午後２時より

会　場　芦原 グランディア芳泉

講　師　①木越　和夫　氏
(有)せいわ箸店　顧問
テーマ：「向かい風、後ろを向けば追い風に」

②坪川　常春　氏
フリージャーナリスト
テーマ：「どうなる日本！＝これからのゆくえ＝」

③情報交流会
市、議会、金融機関支店長、商工会役員が出席し、経営、取引、金融、商品開発、創業等について、情報交換を行います。

対象者　商業関係者・工業関係者

参加費　①②の講習会は参加費無料
③の情報交流会は参加費
２,０００円（宿泊を除く）

※是非ともご参加下さい

お問合せ・申込みは、あわら市商工会までお電話下さい。あわら市市姫一丁目 9-21　ＴＥＬ７３-０２４８

このページは商工会の会員専用です